Tregor Bicyclette

Fiche itinéraire
Boucle St-Michel Plouzélambre - Tréduder

loisir

20 km

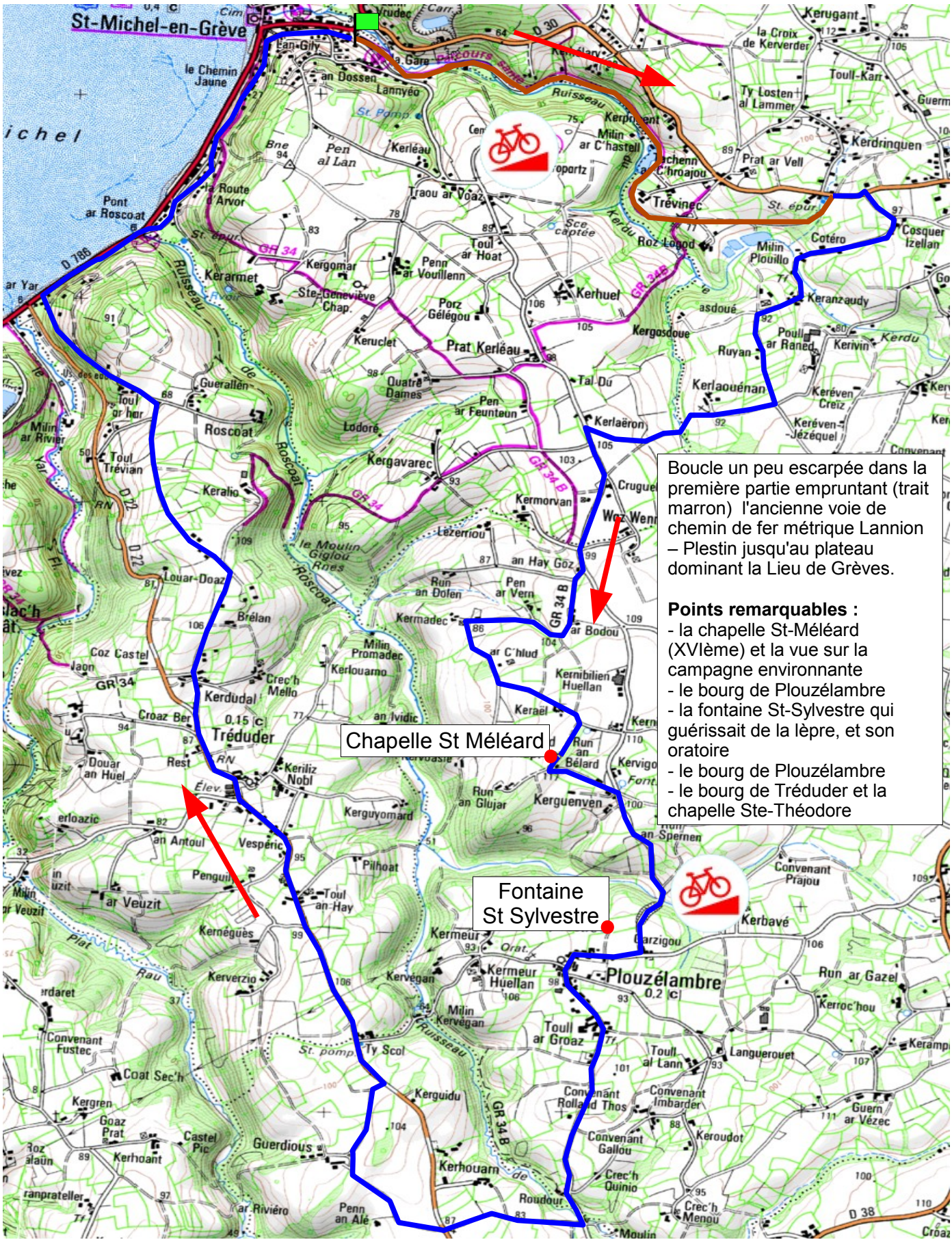

Boucle un peu escarpée dans la première partie empruntant (trait marron) l'ancienne voie de chemin de fer métrique Lannion – Plestin jusqu'au plateau dominant la Lieu de Grèves.

Points remarquables :
- la chapelle St-Méléard (XVIème) et la vue sur la campagne environnante
- le bourg de Plouzélambre
- la fontaine St-Sylvestre qui guérissait de la lèpre, et son oratoire
- le bourg de Plouzélambre
- le bourg de Tréduder et la chapelle Ste-Théodore

http://www.tregorbicyclette.fr
Création avril 2010, mise à jour 02/05/2010

Extrait Géorando, Copyright IGN